

ประวัติสถานศึกษา



วิทยาลัยการอาชีพสุโขทัย-ลก ตั้งอยู่ตำบลปาเสมัส อำเภอสุโขทัย-ลกจังหวัดนราธิวาส มีเนื้อที่ 12 ไร่ ประกาศจัดตั้งเมื่อวันที่ 28 พฤษภาคม 2539 เปิดรับนักศึกษาและทำการเรียนการสอน เมื่อวันที่ 18 พฤษภาคม 2541 พื้นที่ของวิทยาลัยการอาชีพสุโขทัย-ลก มีพื้นที่ 2 ส่วน (2 แปลง) คือ

พื้นที่ส่วนที่ 1 คือบริเวณที่ตั้งติดกับทางหลวงแผ่นดิน หมายเลข 4057 ถนนสาย สุโขทัย-ตากใบ ตั้งอยู่หมู่ที่ 3 ตำบล ปาเสมัส อำเภอสุโขทัย-ลก จังหวัดนราธิวาส เนื้อที่จำนวน 22 ไร่ 2 งาน 98 ตารางวา และได้ขอใช้ที่ราชพัสดุเพิ่มเติมเป็นพื้นที่ติดกับที่เดิมอีก 10 ไร่ รวมทั้งสิ้น 32 ไร่ 2 งาน 98 ตารางวา

พื้นที่ส่วนที่ 2 คือบริเวณที่ตั้งวิทยาลัยสารพัดช่างนราธิวาส สาขาสุโขทัย-ลกตั้งอยู่ตำบลปาเสมัส อำเภอสุโขทัย-ลกได้รับการอนุมัติจากกรมอาชีวศึกษาให้รับผิดชอบดำเนินการแทนวิทยาลัยสารพัดช่างนราธิวาสตามหนังสือที่ ศธ 0913/1765 ลงวันที่ 9 พฤษภาคม 2543)

พื้นที่ส่วนที่ 3 คือ บ้านเขาสามลิม หมู่ 6 ตำบลโละจูด อำเภอแว้ง จังหวัดนราธิวาสมีที่ดิน 2 แปลง (แปลงที่ 1 7 ไร่ เป็นอาคารสำนักงาน แปลงที่ 2 20 ไร่ เป็นฟาร์มเกษตรและใช้พื้นที่อาคารโรงเรียนตาดีกาในการจัดการเรียนการสอนรายวิชาทฤษฎี โดยได้รับความอนุเคราะห์จาก อบต.โละจูด)

วิสัยทัศน์

สำนักงานคณะกรรมการการอาชีวศึกษา เป็นผู้นำในการจัดการศึกษาสายอาชีพ เพื่อเป็นพลัง ขับเคลื่อนเศรษฐกิจ และสังคมเพิ่มขีดความสามารถในการแข่งขันของประเทศและภูมิภาค

ปรัชญา

ฝีมือเยี่ยม เปี่ยมคุณธรรม ก้าวหน้าวิชาการ ประสานสังคม

อัตลักษณ์

จิตอาสา พัฒนาตนเอง สู่ประชาคมอาเซียน

โครงสร้างบริหารวิทยาลัยการอาชีพสุโขทัย

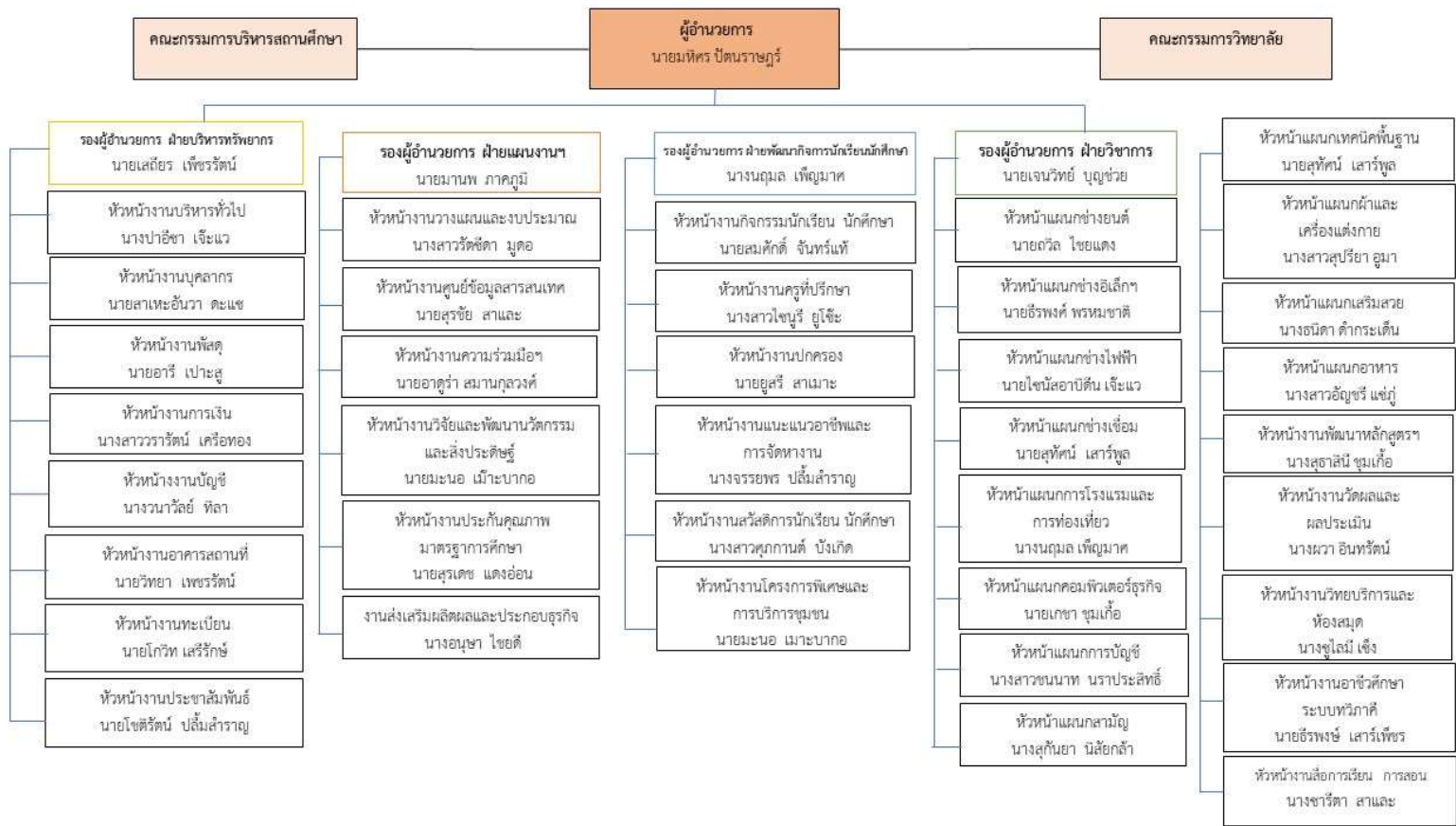

ผู้บริหารสถานศึกษา

นาย มหิศร ปัตนราษฎร์

ผู้อำนวยการวิทยาลัยการอาชีพสุโขทัย-ลก

นาย เสถียร เพ็ชรรัตน์

รองผู้อำนวยการฝ่ายบริหารทรัพยากร

นายมานพ ภาคภูมิ

รองผู้อำนวยการฝ่ายแผนงานฯ

นางนฤมล เพ็ญมาศ

รองผู้อำนวยการ ฝ่ายพัฒนากิจการนักเรียนนักศึกษา

นายเจนวิทย์ บุญช่วย

รองผู้อำนวยการ ฝ่ายวิชาการ

ข้อมูลอาคารสถานที่

ชื่อสถานศึกษา

วิทยาลัยการอาชีพสุโขทัย

ที่ตั้ง

123 หมู่ที่ 7 ถนน โกลก-ตากใบ ตำบล ปาเสม็ด อำเภอ/เขต สุโขทัย จังหวัด นครราชสีมา รหัสไปรษณีย์ 96120

เนื้อที่สถานศึกษา

32 ไร่ 2 งาน 98 ตารางวา

การติดต่อ

โทรศัพท์ 073-646566

โทรสาร 073-646566

Webside www.sk.ac.th

E-mail skckolok@hotmail.com

อาคารสิ่งก่อสร้าง

ลำดับที่	อาคาร	จำนวน			
1	อาคารเรียน 3 ชั้น ตึกเก่า	1	หลัง	24	ห้อง
2	อาคารเรียน 3 ชั้น	1	หลัง	20	ห้อง
3	อาคารหอประชุม	1	หลัง	8	ห้อง
4	แผนกช่างยนต์	1	หลัง	5	ห้อง
5	แผนกช่างเชื่อม	1	หลัง	5	ห้อง
6	อาคารละหมาด	1	หลัง	-	ห้อง

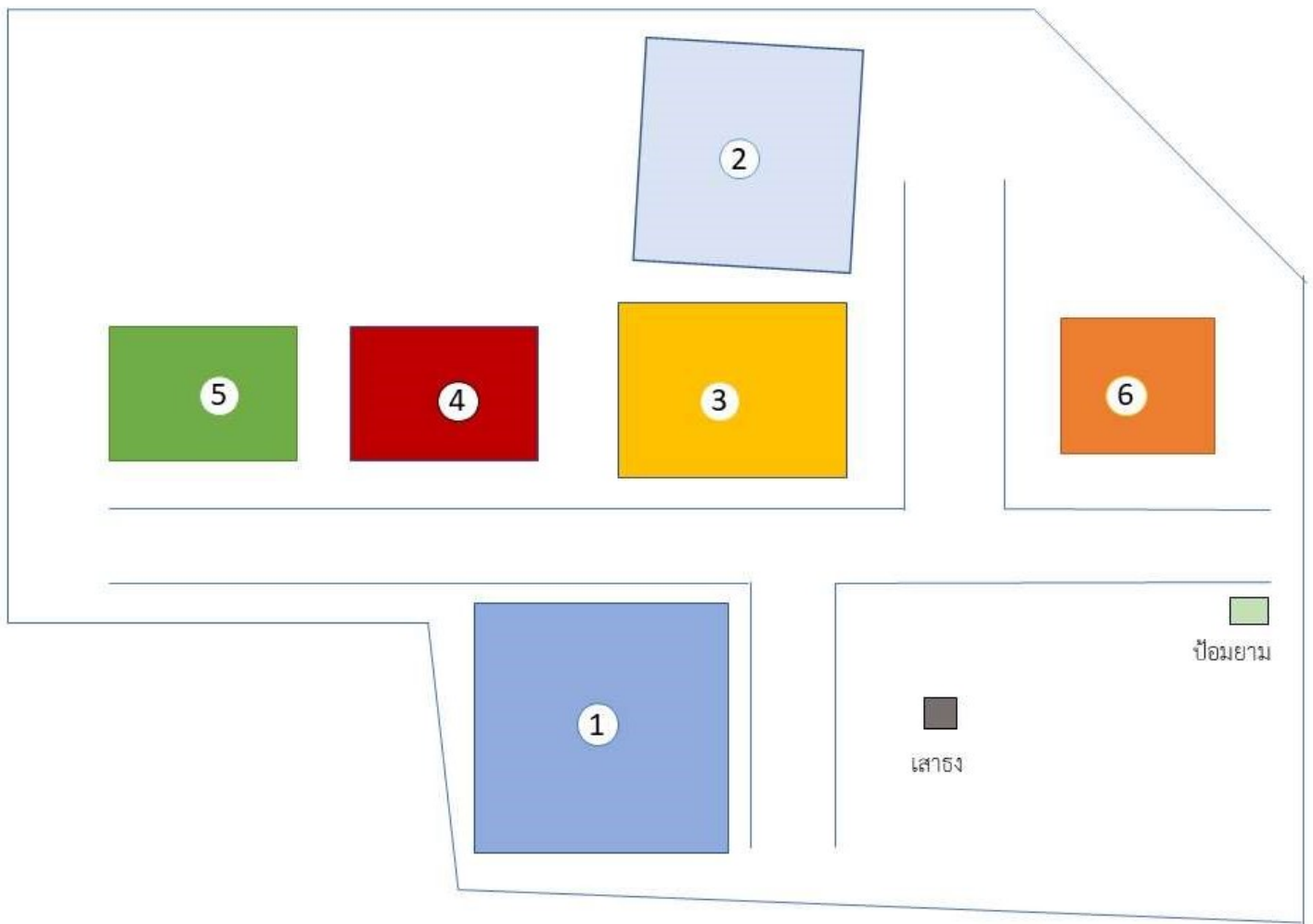

1. อาคารเรียน (3ชั้น ตึกเก่า)
2. อาคารเรียน (3ชั้น)
3. อาคารหอประชุม
4. แผนกช่างยนต์
5. แผนกช่างเชื่อม
6. อาคารละหมาด

ข้อมูลบุคลากร
วิทยาลัยการอาชีพสุโขทัย
ประจำปีงบประมาณ 2560

จำนวนบุคลากร

ลำดับ	ตำแหน่ง	มีบุคลากร ทั้งสิ้น	
1	ข้าราชการ	16	คน
	-ผู้บริหาร	3	คน
	-ข้าราชการครู	13	คน
	-ข้าราชการพลเรือน	-	คน
2	ลูกจ้างประจำ	-	คน
	-ทำหน้าที่สอน	-	คน
	-ทั่วไป/สนับสนุน	-	คน
3	พนักงานราชการ	48	คน
	-ทำหน้าที่สอน	28	คน
	-ทั่วไป/สนับสนุน	20	คน
4	ลูกจ้างชั่วคราว	-	คน
	-ทำหน้าที่สอน	-	คน
	-ทั่วไป/สนับสนุน	-	คน
	ลูกจ้างเหมาบริการทั่วไป/เจ้าหน้าที่ศูนย์การเรียนรู้แวง	22	คน
	รวมบุคลากรทั้งสิ้น	86	คน

■ ข้าราชการ ■ ผู้บริหาร ■ ข้าราชการครู ■ ข้าราชการพลเรือน ■ ลูกจ้างประจำ

■ ทำหน้าที่สอน ■ ทั่วไป/สนับสนุน ■ พนักงานราชการ ■ ลูกจ้างชั่วคราว

■ ลูกจ้างเหมาบริการทั่วไป/เจ้าหน้าที่ศูนย์การเรียนรู้แวง ■ รวมบุคลากรทั้งสิ้น

